

2º PAV. – TOMADAS
ESC.: 1/100

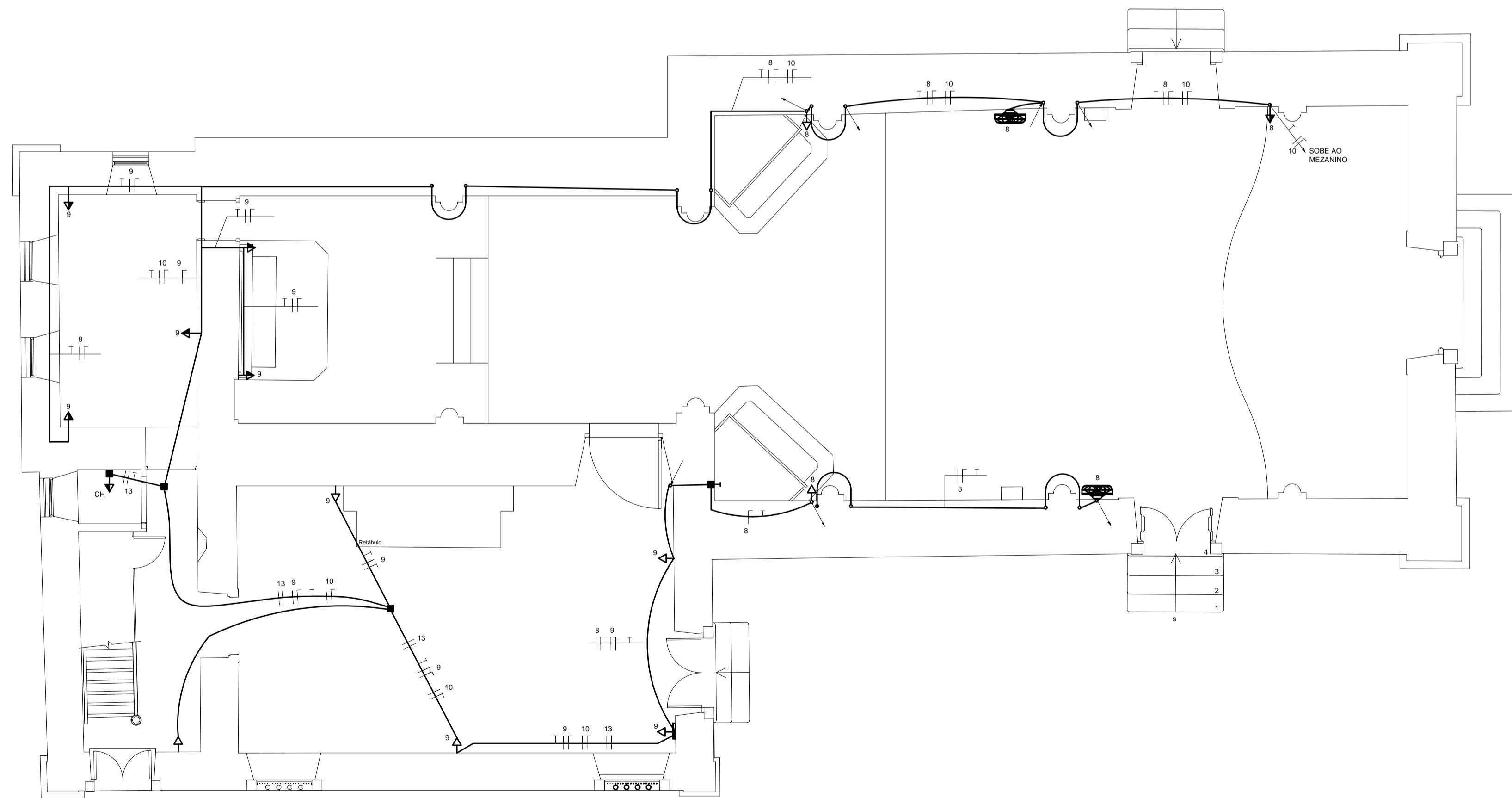

TÉRREO – TOMADAS
ESC.: 1/100

DIAGRAMA UNIFILAR

QDL

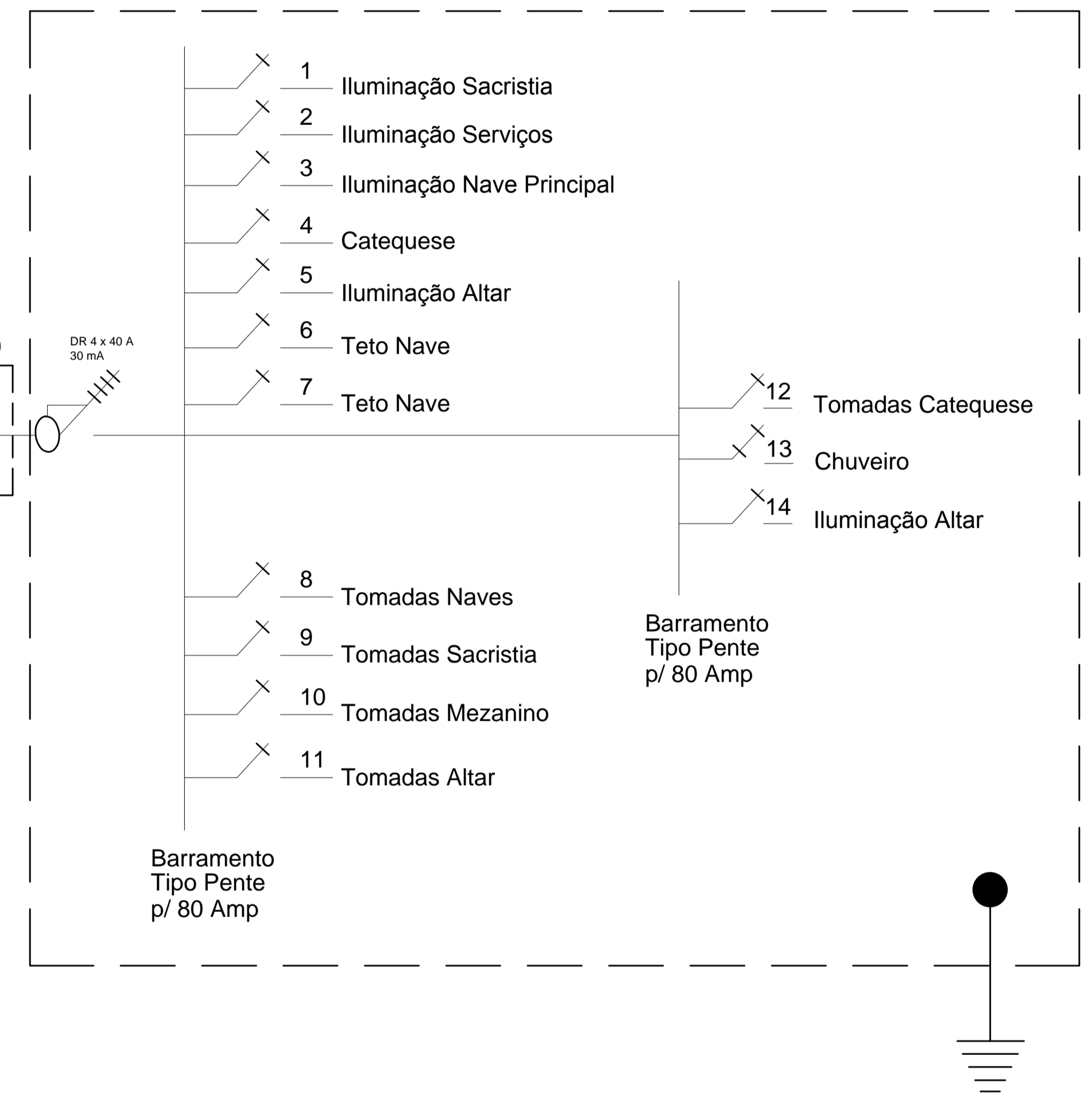

PROJETO PARA REFORMULAÇÃO DAS INSTALAÇÕES ELÉTRICAS DA IGREJA DE SÃO FRANCISCO DA PRAINHA

END.: LARGO DE SÃO FRANCISCO DA PRAINHA S/N
PÇA MAUA - RIO DE JANEIRO - RJ

PRANCHA:

P02

PROJETO: ENGEAN - MANUTENÇÃO E SERVIÇOS LTDA

DES.:
ALEX OLYMPIO

DATA:
15-04-2013

RESPONSÁVEL TÉCNICO:
ALVARO W.S.GOMES